



BOLETIN OFICIAL DE CANARIAS

Año VI

Miércoles, 30 de Noviembre de 1988

Número 152

Sumario

I. DISPOSICIONES GENERALES

Consejería de Hacienda

Orden de 28 de noviembre de 1988, por la que se modifica la Orden de 14 de octubre de 1988, que regula las operaciones de cierre del ejercicio 1988 y apertura de 1989, en relación con la contabilidad de gastos públicos.

Página 2893

III. OTRAS RESOLUCIONES

Consejería de Agricultura y Pesca

Resolución de 14 de noviembre de 1988, de la Dirección General de Pesca, por la que se declara la caducidad de la prórroga del coto de pesca deportiva de caña existente en varios tramos del litoral de la ciudad de Santa Cruz de La Palma.

Página 2893

Consejería de Educación, Cultura y Deportes

Orden de 12 de noviembre de 1988, por la que se hace pública la Sentencia de la Audiencia Territorial de Las Palmas, de 20 de abril de 1988, referente al recurso contencioso-administrativo nº 297/87, seguido a nombre de Don Julián Fuentes Cañas.

Página 2893

Orden de 14 de noviembre de 1988, por la que se hace pública la Sentencia de la Audiencia Territorial de Las Palmas, de 7 de septiembre de 1988, referente al recurso contencioso-administrativo nº 335/88, seguido a nombre de Don Julián Fuentes Cañas.

Página 2894

Orden de 18 de noviembre de 1988, por la que se hace pública la resolución de la convocatoria del programa de Desarrollo de la Investigación e Innovación Educativas para el curso 1988/89, en los niveles educativos no universitarios.

Página 2894

Resolución de 31 de octubre de 1988, de la Dirección General de Cultura, por la que se abre periodo de información pública en el expediente para la declaración de monumento, Bien de Interés Cultural, de los Molinos de la isla de Fuerteventura.

Página 2897

Resolución de 31 de octubre de 1988, de la Dirección General de Cultura, por la que se abre periodo de información pública en el expediente para la declaración de monumento, Bien de Interés Cultural, a favor de la Casa del "Capitán Quesada", en Gáldar (Gran Canaria).

Página 2897

Resolución de 4 de noviembre de 1988, de la Dirección General de Promoción Educativa, por la que se conceden Bolsas de Ayuda para la asistencia a actividades de perfeccionamiento del profesorado.

Página 2898



Boletín Oficial de Canarias

Depósito Legal TF-37/1983.
Edita/Servicio de Publicaciones
Secretaría General Técnica/
Consejería de la Presidencia

Dirección:
Edificio Administrativo de Usos
Múltiples, planta 0
Avda. de Anaga, 35, (922) 28 12 58
38001 Santa Cruz de Tenerife

Talleres:
Imprenta Bonnet, S.L.
C/. San Francisco, 47, (922) 28 26 10.
38002 Santa Cruz de Tenerife

Administración:
Edificio Administrativo de Usos
Múltiples, planta 0
C/. Arrieta, s/n, (928) 37 14 11
35003 Las Palmas de Gran Canaria

Precio suscripción:
Periodo anual: 5.000 Ptas.
Semestre: 3.000 Ptas.
Trimestre: 1.750 Ptas.
Precio ejemplar: 50 Ptas.

Resolución de 8 de noviembre de 1988, de la Dirección General de Promoción Educativa, por la que se conceden Bolsas de Ayuda para la asistencia a actividades de perfeccionamiento del profesorado. Página 2899

Consejería de Obras Públicas, Vivienda y Aguas

Resolución de 28 de septiembre de 1988, de la Dirección General de Vivienda, por la que se hace público el Acuerdo de la Comisión de Vivienda de Canarias, por el que se aprueba la relación definitiva parcial de 180 viviendas construidas en la Feria del Atlántico, término municipal de Las Palmas de Gran Canaria. Página 2899

VI. ANUNCIOS

Subastas y concursos de obras, suministros y servicios públicos

Consejería de Obras Públicas, Vivienda y Aguas

Orden de 21 de noviembre de 1988, por la que se convocan concursos urgentes, con admisión previa (procedimiento abierto), para la contratación de la redacción de proyectos y ejecución de obras en Fuerteventura y Lanzarote. Página 2903

Anuncio de la Secretaría General Técnica, por el que se hace pública la adjudicación definitiva de las obras de gestión directa de "Limpieza y saneamiento de laderas, carreteras C-815 y C-812, en varios pp.kk. Clave: GD-8829". Página 2904

Anuncio de la Secretaría General Técnica, por el que se hace pública la adjudicación definitiva de las obras de gestión directa de "Recogida de residuos y basura (mantenimiento de limpieza), en la carretera GC-1, pp.kk. 0 a 16,5. Clave: GD-8816/27". Página 2904

Otros anuncios

Consejería de Política Territorial

Resolución de 10 de noviembre de 1988, de la Secretaría General Técnica, por la que se hace público el Acuerdo de la Comisión de Urbanismo y Medio Ambiente de Canarias, por el que se aprueba definitivamente la Modificación Puntual del Plan Especial de Reforma Interior de Callao Salvaje, término municipal de Adeje (Tenerife). Página 2904

Resolución de 10 de noviembre de 1988, de la Secretaría General Técnica, por la que se hace público el Acuerdo de la Comisión de Urbanismo y Medio Ambiente de Canarias, relativo al Plan General de Ordenación del municipio de Arona, en los ámbitos de Colinas de Guaza y Rincón de Los Cristianos (Tenerife). Página 2905

Consejería de Sanidad, Trabajo y Servicios Sociales

Anuncio de 11 de noviembre de 1988, de la Secretaría General Técnica, relativo a notificación de Resolución dictada por el Viceconsejero de Trabajo y Promoción de Empleo, resolviendo recurso de alzada interpuesto por la empresa "Promural, S.A.". Página 2908

Anuncio de 17 de noviembre de 1988, de la Secretaría General Técnica, relativo a notificación de Resolución dictada en expediente sancionatorio nº 139/88 incoado, a Don Domingo Pérez Vega, por la Dirección Territorial de Salud de Las Palmas de Gran Canaria. Página 2908

Consejería de Turismo y Transportes

Anuncio de 18 de noviembre de 1988, de la Secretaría General Técnica, relativo a la información pública del proyecto de "Reglamento de explotación de la Estación de Guaguas de Icod de los Vinos (Tenerife) y de las tarifas máximas a aplicar". Página 2908

I. DISPOSICIONES GENERALES**Consejería de Hacienda**

2764 *ORDEN de 28 de noviembre de 1988, por la que se modifica la Orden de 14 de octubre de 1988, que regula las operaciones de cierre del ejercicio 1988 y apertura de 1989, en relación con la contabilidad de gastos públicos.*

Al objeto de poder alcanzar el máximo nivel de ejecución de los Presupuestos del ejercicio 1988 y de evitar anulaciones innecesarias de determinados créditos,

DISPONGO:

Artículo único.- El artículo 3.1. de la Orden de 14 de octubre de 1988, por la que se regulan las operaciones de cierre del ejercicio 1988 y de apertura de 1989, queda redactado del siguiente modo:

a) Los documentos contables MC, O, OK y ADOK tendrán como fecha límite el 31 de diciembre de 1988.

b) Los documentos contables RC-300 y A tendrán como fecha límite el 30 de noviembre de 1988.

c) Los documentos contables AD y D tendrán como fecha límite el 10 de diciembre de 1988.

d) Los documentos contables AD y D, relativos al capítulo I del Presupuesto de Gastos, tendrán como fecha límite el 31 de diciembre de 1988.

Las Palmas de Gran Canaria, a 28 de noviembre de 1988.

**EL CONSEJERO
DE HACIENDA,
José M. González Hernández.**

III. OTRAS RESOLUCIONES**Consejería de Agricultura y Pesca**

2765 *RESOLUCION de 14 de noviembre de 1988, de la Dirección General de Pesca, por la que se declara la caducidad de la prórroga del coto de pesca deportiva de caña existente en varios tramos del litoral de la ciudad de Santa Cruz de La Palma.*

Tras la entrada en vigor de la Ley 22/1988, de 28 de julio, de Costas, se observa que la existencia del coto de pesca deportiva con caña, prorrogado al Club Marítimo "La Gaviota", en varios tramos del litoral de la ciudad de Santa Cruz de La Palma, por Resolución de la Dirección General de Pesca de 16 de julio de 1986 (nº

1.895, folio 67), se contrapone a lo preceptuado en el artículo 31.1 de la referida Ley, cuyo precepto declara la utilización pública y gratuita del dominio público marítimo-terrestre para los usos comunes y acordes con la naturaleza de aquél, entre los que se encuentra la práctica de la pesca.

Por otra parte, en el apartado dos de la Disposición Derogatoria de la Ley 22/1988, de 28 de julio, se establece la derogación de las disposiciones de carácter general que se opongan a lo establecido en la misma, por lo que se entiende derogado el artículo 14 de la O.M. de 3/12/63. Asimismo, en el apartado "b" del mencionado artículo 14, se prevé la declaración de la caducidad de la autorización por causa de utilidad pública, entre otros, sin derecho a indemnización alguna.

Por tanto, en base a las consideraciones jurídicas anteriormente referidas, visto el informe emitido al respecto por el Servicio de Pesca, en uso de las atribuciones a mí conferidas por la normativa vigente,

RESUELVO:

Declarar caducada, a todos los efectos, la prórroga del coto de pesca deportiva de caña, que se concedió por Resolución de la Dirección General de Pesca con fecha 16 de julio de 1986 (nº 1.895, folio 67), a favor del Club Marítimo "La Gaviota", sobre varios tramos del litoral de la ciudad de Santa Cruz de La Palma.

La presente Resolución será notificada al referido Club Marítimo, así como publicada en el Boletín Oficial de Canarias, teniendo efectos a partir del mismo día de su publicación.

Dado para su cumplimiento, en Las Palmas de Gran Canaria, a 14 de noviembre de 1988.- El Director General de Pesca, Felipe Perdomo Torres.

Consejería de Educación, Cultura y Deportes

2766 *ORDEN de 12 de noviembre de 1988, por la que se hace pública la Sentencia de la Audiencia Territorial de Las Palmas, de 20 de abril de 1988, referente al recurso contencioso-administrativo nº 297/87, seguido a nombre de Don Julián Fuentes Cañas.*

En el recurso contencioso-administrativo seguido a nombre de Don Julián Fuentes Cañas versando sobre solicitud de incoación de expediente disciplinario, la Audiencia, en fecha 20 de abril de 1988, ha dictado la Sentencia cuyo fallo es el siguiente:

"Fallo:

En atención a lo expuesto, la Sala ha decidido:

1º) Declarar la inadmisibilidad del recurso contencioso-administrativo interpuesto por Don Julián Fuentes Cañas respecto de la denegación presunta de la solicitud formulada, a la Secretaría General Técnica, respecto de anulación de actos y aperturas de expedientes disciplinarios a que se hace referencia en el antecedente 1º de la presente Sentencia; inadmisibilidad que se declara por concurrir la causa de falta de legitimación del recurrente, prevista en los artículos 82.b) y 28.4, a) de la Ley Jurisdiccional.

2º) No imponer las costas del recurso".

En su virtud,

Esta Consejería ha dispuesto que se cumpla la citada Sentencia en sus propios términos.

Santa Cruz de Tenerife, a 12 de noviembre de 1988.

EL CONSEJERO DE EDUCACION,
CULTURA Y DEPORTES,
Enrique Fernández Caldas.

2767 *ORDEN de 14 de noviembre de 1988, por la que se hace pública la Sentencia de la Audiencia Territorial de Las Palmas, de 7 de septiembre de 1988, referente al recurso contencioso-administrativo nº 335/88, seguido a nombre de Don Julián Fuentes Cañas.*

En el recurso contencioso-administrativo seguido a nombre de Don Julián Fuentes Cañas versando sobre impugnación de resolución por la que se sanciona al recurrente a traslado con cambio de residencia y cinco meses de suspensión de funciones, la Audiencia, en fecha 7 de septiembre de 1988, ha dictado la Sentencia cuyo fallo es el siguiente:

"Fallo:

En atención a lo expuesto, la Sala ha decidido:

1º) Declarar la inadmisibilidad de este recurso de protección jurisdiccional, por extemporáneo.

2º) No hacer imposición de costas".

En su virtud,

Esta Consejería ha dispuesto que se cumpla la citada Sentencia en sus propios términos.

Santa Cruz de Tenerife, a 14 de noviembre de 1988.

EL CONSEJERO DE EDUCACION,
CULTURA Y DEPORTES,
Enrique Fernández Caldas.

2768 *ORDEN de 18 de noviembre de 1988, por la que se hace pública la resolución de la convocatoria del programa de Desarrollo de la Investigación e Innovación Educativas para el curso 1988/89, en los niveles educativos no universitarios.*

Por Orden de 9 de septiembre de 1988 (B.O.C. nº 116 del 12) se convoca el programa de Desarrollo de la Investigación e Innovación Educativas en la Comunidad Autónoma de Canarias para el curso 1988/89.

Vista la valoración de los proyectos presentados y la propuesta de la Comisión prevista en la base sexta y en cumplimiento de lo establecido en la base novena de dicha Orden, esta Consejería ha dispuesto:

- Aprobar los proyectos relacionados en el anexo de esta Orden, con el importe total que para cada uno de ellos se indica.

Santa Cruz de Tenerife, a 18 de noviembre de 1988.

EL CONSEJERO DE EDUCACION,
CULTURA Y DEPORTES,
Enrique Fernández Caldas.

A N E X O

PROVINCIA: SANTA CRUZ DE TENERIFE

TITULO	DIRECTOR	IMPORTE	1. PLAZO	2. PLAZO
Elab. y utiliz. del Vídeo Aprendizaje Técnicas Grup.	González Expósito, Víctor J.	0		
El Museo Escolar Local y Aplic. Pedagógicas	Rodríguez Martín, Angel P.	250000	200000	50000
Desarr. hábito lector y Cuantif. Influencia	Alduan Guerra, Fernando	175000	140000	35000
Radio Comunidad y Educ. de Adultos	Martínez García, José Miguel	175000	140000	35000
Taller de Medios Audiovisuales en el Ciclo Medio	García Barro, María Pilar	100000	80000	20000
La Educación Musical en la Form. Integral del Niño	Cantelli Argüelles, Mª José	45300	36240	9060
Escuela Abierta al Pueblo	Luengo Horcajo, Florencio	100000	80000	20000
Language Acquisition in the classroom	Jurado Spuch, Adelaida	200000	160000	40000
Radio Poeta	Marrero Feo, Emilio	202300	161840	40460
Educación para la Salud en la Comunidad Escolar	Gutiérrez Afonso, Carmen	0		

Bencomia	Fierro Roger, Marcos	200000	160000	40000
Hacia una nueva concepción en la Enseñ. C. Natura.	Ardevol González, José Fco.	20000	16000	4000
Entorno Fis. Variab. Interv. en proceso Adapt. Adol.	Figuroa López, José Antonio	485000	388000	97000
Interd. Desarr. Evaluac. Tecnic. Motivac. en el aula	Lorenzo Gómez, Rafaela	150000	120000	30000
Aprender con las manos	Aragón Pérez, Inés Verónica	222000	177600	44400
Emisora Escolar-Radio Valle de Güímar	Díaz Bermúdez, Domingo	175000	140000	35000
Investigación del Medio y Escuela Canaria	Cabrera Expósito, Antonio	0		
Creación y funcionamiento Departamento Orientac.	Rodríguez Santos, Nicasio	300000	240000	60000
Investigación y difusión Folklore en la escuela	González Martín, Fátima	100000	80000	20000
Radio Comunidad Escolar	Bauza Sanguenís, Francisco	222000	177600	44400
Escuelas Unitarias de La Gomera	Hernández Rivero, José Luis	1000000	800000	200000
Diagnosis y correc. dificultades aprendiz. Suma	Gómez de Ganzo, José Juan	70000	56000	14000
Renovación Pedagógica Esc. Unit. de El Hierro	Crespo Reig, Pilar	325000	260000	65000
Lectura funcional por ordenador	Martínez Fernández, Inmaculada	75000	60000	15000
La evaluación y el pensamiento del Prof. en E.E.	Cruz Afonso, Juana Dolores	170000	136000	34000
Los talleres del Hno. Pedro como paso Integración	Borragan Torres, M ^a Lourdes	944856	755885	188971
La maduración global del niño deficiente	Fernández González, Josefa Alb.	150000	120000	30000
La Biblioteca Escolar	Goya García, Lina	150000	120000	30000
Recuperación del Lenguaje en Ciclo Inicial y M.	García Contreras, Sol Angela	30000	24000	6000
Aula Taller de Música-Psicomotricidad	Grandio Valin, José Angel	50000	40000	10000
Emisora de Radio Experimental en F.M.	Castañeda Acosta, José	200000	160000	40000
Creación de un aula gabinete de Ciencias Sociales	Martín Galán, Fernando	350000	280000	70000
Taller de Tecnología en el Ciclo Medio	Alonso Afonso, Francisco	200000	160000	40000
Educación de Adultos: un diálogo con la Comunidad	García de Armas, María Teresa	300000	240000	60000
Estudio de las Telecomunicaciones en Canarias	Carullon Paredes, Amparo	190000	152000	38000
Experiencia de Organiz. y Autogestión Talleres C.S.	Andrés Morán, M ^a Mercedes	400000	320000	80000
Itinerarios Interd. Ciencias Naturales y Educ. F.	Macau Fábrega, M ^a Dolores	15000	12000	3000
Elabor. y valor. material para 6º de E.G.B.	Rodríguez García, M ^a Encarnación	600000	480000	120000
Alternat. Organizt. para Centros Espec. de Pedag. Ter.	García Pedrianes, Julia M ^a	150000	120000	30000
Animación a la lectura	Aledo Romero, M ^a Josefa	150000	120000	30000
La lectura; un hábito placentero	León García, José Francisco	150000	120000	30000
Técnicas de Pre-Composición; una iniciat. a la Narr.	Luis-Ravelo González, Jesús Fr.	100000	80000	20000
Proponiendo una nueva metodología	Fernández-Lomana Escobar, Javi	153000	122400	30600
Jardín de Educación Ambiental	Díaz Luis, Leila	300000	240000	60000
Plan de Mejora de la Comprensión Lectora	Mendoza Torres, Juan José	100000	80000	20000
Language Acquisition Through Topical Syllabus	Martín Torres, Blanca	150000	120000	30000
El Museo como recurso Didáctico Innovador	Trujillo Casañas, Antonio	700000	560000	140000
El Museo de Ciencias Naturales como recurso Didác.	Juan Casañas, M ^a Teresa	530000	424000	106000
Diseño, Planeamiento y Construcc. de un Planetario	Torraiva Urenda, Pilar	93064	74451	18613
Aula de Cultura	Dorta Sáenz, Andrea	500000	400000	100000
Unif. y Coord. del Progr. de Matemáticas C.S. E.G.B.	Cutillas Fernández, Luis	400000	320000	80000
Depart. de Orientación: una exper. de apoyo a la Int.	Cruz Mesa, M ^a del Carmen	75000	60000	15000
Estudio nociones y conceptos de Azar entre alumn.	García Gruz, Juan Antonio	300000	240000	60000
Estudio sobre concepto del Límite. Análisis Ep.	Balbuena Castellano, Luis	300000	240000	60000
Comprensión del entorno	Fariña Mesa, Celsa	300000	240000	60000
Una alternativa en el uso del cuaderno de clase	Silva Heuschkel, Carlos	3000	2400	600
Difusión y Promoción del cine en BUP y COU	González Santa Cruz, Antonio	200000	160000	40000
Aprender con la montaña	Valencia Hernández, Isabel	176385	141108	35277
Diversificac. Profesional de Delineación en FP-2	Adán Peñalosa, Angel Antonio	850000	680000	170000
Elab. de una escala de incidentes críticos para.	Falcón Armas, Andrés	125000	100000	25000
Representación de ecosistemas vegetales canarios	Rodríguez Cabrera, Manuela	100000	80000	20000
Consumo	Ara González, Antonio	350000	280000	70000
Recursos Didácticos en Geología	Macau Fábrega, M ^a Dolores	12000	9600	2400
Guía de La Orotava por y para los niños	Padrón Castañeda, Ana María	250000	200000	50000
Investigación desde el vídeo Educ. hacia el Inter.	Silva Heuschkel, Carlos	96000	76800	19200
La Música como catalizador del Desarr. del niño	Trujillo Vázquez, Carmen Dolo.	156205	124964	31241
Fotografía	Fernández Domínguez, Justo	75000	60000	15000
Talleres en tiempo de ocio	Padrón Casañas, Antonio	1000000	800000	200000
Orientación escolar y profesional	Aguado Fraile, José	54000	43200	10800
Huerto Escolar	Cabrera Expósito, Antonio	300000	240000	60000
Talleres de cerámica tradicional Gomera, Marquet.	Cabrera Expósito, Antonio	217790	174232	43558
Iniciación a la enseñanza de la Imagen. Comunicac.	Mazero Morales, Manuel	250000	200000	50000
Garachico. Un pueblo para mostrar	Peña González, M ^a Isabel	150000	120000	30000
Exper. e Investg. Matemáticas con alumnos de 7 A	Sanfiel Fumero, Margarita	250000	200000	50000
		17407900	13926320	3481580

PROVINCIA: LAS PALMAS

TITULO	DIRECTOR	IMPORTE	1. PLAZO	2. PLAZO
Hogar infantil de Preescolar	Rodríguez Lemus, Amelia	300000	240000	60000
Lo importante es hacer	Romero Urchaga, Alicia	160000	128000	32000
Experiencia Pretalleres	Naranjo Suárez, Encarnación	350000	280000	70000
Educación con sellos	López Rodríguez, Fermín	57000	45600	11400
Psicomotricidad y Dramatización	Melgar Romero, Pedro	150000	120000	30000
Diseño. Construcc. Evaluac. Progr. Didác. ordenador	Santana Hernández, Rafael	125000	100000	25000
Educación Musical Ciclos Medio y Superior	Motesdeoca Flores, Nicolás	132500	106000	26500
El centro se abre al municipio a través de ondas	Andueza Quesada, Antonio	249300	199440	49860
Individualización del trabajo escolar	Pérez Déniz, Román E.	215000	172000	43000
El alumno, su medio y la matemática	García González, Esther	200000	160000	40000
Desarrollo de la inteligencia	Ojeda Vega, María Mercedes	100000	80000	20000
Eco III	Moya Otero, José	0		
Talleres Ciclo Superior	Roque Guerra, Juan Alberto	400000	320000	80000
El Pto. de la Luz y crecimiento ciudad Las Palmas	Morales Martín, M ^a Alicia	0		
Hiscoex	Martínez Navarro, Francisco	400000	320000	80000
Emisora Escolar Radio Actividad	Suárez Manrique de Lara, Isabel	171000	136800	34200
Estudio integrado de un ambiente	García Silva, María Josefa	143940	115152	28788
Radio FM 104. Radio Cultural Cuaña	Medina Jiménez, Manuel	100000	80000	20000
Una Exper. Interdisciplinar en 2ª etapa de E.G.B.	Herrera Arrocha, Olga María	180000	144000	36000
Talleres	Rosario del Rosario, José del	400000	320000	80000
Granja y Huerto Escolar	Cabrera Falcón, José Cándido	300000	240000	60000
Utecpra-Vecindario	Martínez Pérez, Juan M.	800000	640000	160000
Iniciación al estudio del entorno	Macho Arnaiz, Ana María	200000	160000	40000
Nuevas Metodol. Apoyadas en el Huerto Escolar	Rodríguez Rodríguez, Elías	200000	160000	40000
Taller Integral	Mateos Ruiz, Manuel	0		
El Trabajo Folklórico en las aulas de Música	Santiago García, José Vicente	100000	80000	20000
Taller de Bisutería	Suárez García, M ^a del Carmen	173400	138720	34680
Utecpra-Arinaga	García Hernández, Manuel	393000	314400	78600
Trantor. Introducc. nuevo material en Preescolar	Villanueva Escuredo, M ^a Angeles	30000	24000	6000
Experiencia Pretalleres	Matos Medina, Margarita	250000	200000	50000
Integración	Falcón Santana, Efigenio	0		
Utecpra-Gran Tarajal	Hernández Gil, Lucas	0		
Experim. de Renov. Pedagog. Reeduc. Transtornos	Doreste Cabrera, Juan Carlos	442000	353600	88400
Aplicac. Práctica del Retroproyector a la Geometri.	Rodríguez Barrera, Antonio	400000	320000	80000
El periódico escolar en la Educación de Adultos	Guerra Rodríguez, Miguel Angel	400000	320000	80000
Etica: Programa proyecto experimental	Mateo García, Alvaro	800000	640000	160000
Elo Carnaval: Caso particular de Trabajo de Invest.	Betancor Dos Santos, Soraya	100000	80000	20000
Metod. Activa para la Física y Química en EE.MM.	González Déniz, José Bernardo	100000	80000	20000
Pretalleres Valencia	Rodríguez Bolaños, Milagrosa	288910	231128	57782
Seminario Didáctica de la Hist. de Canarias	Alcaraz Abellán, José	300000	240000	60000
Nuevo Diseño Curric. de la Alfabet. Adultos Radio	Medina Fernández, Oscar	90000	72000	18000
Iniciac. Manteni. y Contin. de la Educ. Física y Dep.	Hazan Bao, José	499300	399440	99860
Análisis Sistem. de los errores en Lengua Francesa	Durand Guizou, Marie Claire	132000	105600	26400
Proyecto de C.A.R. para el Colect. Unit. Las Rosas	Moros Gil, Julia	1100000	880000	220000
Educ. Sanitaria para la Higiene y Salud Bucal	Verona Santana, Alicia	300000	240000	60000
Una Alternativa a la Educ. Musical en la E.G.B.	Lemes Castellano, Fco. Luis	180000	144000	36000
Progr. Interd. para el C.M. adaptada a Canarias	Sirvent Ruiz, Amor	33000	26400	6600
Programación del Ciclo Inicial 2º Nivel	Duarte Machín, M ^a Mercedes	33000	26400	6600
Colectivo de Programación del 1er. Nivel	Riverol Bermúdez, M ^a Nieves	33000	26400	6600
Seminario Perman. de Preesc. Colectivo Jablillo	Rosario Suárez, M ^a Milagrosa del	33000	26400	6600
Valor de la Actuac. de Educ. Compen. en Zona Rural	Rodríguez Collado, Inmaculada	150000	120000	30000
Proyecto Hipatía para Organiz. y Dinamiz. Bibliote.	Alvarez Romero, Melquiades	3000000	2400000	600000
Tecn. de Estudio y Fomento Lectura de libros y Pr.	Arenas Flores, Tomás	400000	320000	80000
FP en Antena	Alfaro Hernández, M ^a de los Ang.	225000	180000	45000
Poetas en el Aula	Monzón Padrón, M ^a del Pino	95000	76000	19000
Alternativa a la Program. de C.N. de 1º de BUP	Martín Arestí, M ^a Angeles	289000	231200	57800
Aula de alimentación en el centro EPA Vecindario	Domínguez Rodríguez, M ^a Josefa	200000	160000	40000
Salir, vivenciar y aprender	López Melián, M ^a Teresa	250000	200000	50000
Metod. de la Educ. Sexual en la Enseñ. de Adultos	González Marrero, Antonia Ange.	100000	80000	20000
Iniciación a la lectura en Etica	Arroyo López, Luis Miguel	10000	80000	20000
Informatiz. del archivo datos de Eq. Multiprofesio.	Garrido Landivar, Jesús	567167	453734	113433

Estruct. de símbolos para desenvolv. del deficiente	Garrido Landivar, Jesús	250000	200000	50000
Proyecto Deportivo Olimpia 2.000	González Molina, Antonio	5000000	4000000	1000000
Educ. Físico Deportiva y Bienestar para adultos	Alemán Ramos, Manuel	700000	560000	140000
		22870517	18296414	4574103

2769 RESOLUCION de 31 de octubre de 1988, de la Dirección General de Cultura, por la que se abre periodo de información pública en el expediente para la declaración de monumento, Bien de Interés Cultural, de los Molinos de la isla de Fuerteventura.

Visto el expediente para la declaración de monumentos, Bien de Interés Cultural, que figuran en el anexo, y de conformidad con lo establecido en el artº. 9.2 de la Ley 16/85, de 25 de junio, del Patrimonio Histórico Español, y el artº. 87 de la Ley de Procedimiento Administrativo, y en virtud de las atribuciones conferidas por la legislación vigente, esta Dirección General,

RESUELVE:

Abrir un periodo de información pública, a fin de que cuantas personas tengan interés puedan examinar el expediente y aducir lo que estimaren procedente, durante el plazo de un mes a partir de la publicación de la presente Resolución en el Boletín Oficial de Canarias, en las oficinas de este Centro Directivo calle Arrieta s/n, Plaza de los Derechos Humanos.

Las Palmas de Gran Canaria, a 31 de octubre de 1988.- El Director General de Cultura, Carlos Díaz Marrero.

ANEXO

- Molino de Corralejo, en La Oliva.
- Molino de Villaverde (Montaña del Molino), La Oliva.
- Molino de Tefia (en diseminado de Tefia), Puerto del Rosario.
- Molino de los Llanos de la Concepción (núcleo), Puerto del Rosario.
- Molino de Antigua (en el p.k. de Ampuyenta a Antigua), Antigua.
- Molino de Valles de Ortega (núcleo), Antigua.
- Molinos de Valles de Ortega (C.V. de Valle de Ortega a la Corte), Antigua.
- Molino de Valles de Ortega (núcleo), Antigua.

- Molino de Corralejo, La Oliva.
- Molino de El Roque, La Oliva.
- Molinos de Lajares (2), La Oliva.
- Molino de Villaverde, La Oliva.
- Molino de Tindaya-Tebeto, La Oliva.
- Molino de la Asomada, Puerto del Rosario.
- Molino de Puerto Lajas, Puerto del Rosario.
- Molinos de Almáximo (2), Puerto del Rosario.
- Molinos de los Llanos de la Concepción.
- Molino de La Antigua-Durazno, Antigua.
- Molino de la Corte, Antigua.
- Molinos de Tiscamanita (2), Tiscamanita.

2770 RESOLUCION de 31 de octubre de 1988, de la Dirección General de Cultura, por la que se abre periodo de información pública en el expediente para la declaración de monumento, Bien de Interés Cultural, a favor de la Casa del "Capitán Quesada", en Gáldar (Gran Canaria).

Visto el expediente para la declaración de monumento, Bien de Interés Cultural, a favor de la Casa del "Capitán Quesada", en Gáldar (Gran Canaria), y de conformidad con lo establecido en el artº. 9.2 de la Ley 16/85, de 25 de junio, del Patrimonio Histórico Español, y el artº. 87 de la Ley de Procedimiento Administrativo, y en virtud de las atribuciones conferidas por la legislación vigente, esta Dirección General,

RESUELVE:

Abrir un periodo de información pública, a fin de

que cuantas personas tengan interés puedan examinar el expediente y aducir lo que estimaren procedente, durante el plazo de un mes a partir de la publicación de la presente Resolución en el Boletín Oficial de Canarias, en las oficinas de este Centro Directivo calle Arrieta s/n, Plaza de los Derechos Humanos.

Las Palmas de Gran Canaria, a 31 de octubre de 1988.- El Director General de Cultura, Carlos Díaz Marrero.

2771 RESOLUCION de 4 de noviembre de 1988, de la Dirección General de Promoción Educativa, por la que se conceden Bolsas de Ayuda para la asistencia a actividades de perfeccionamiento del profesorado.

De conformidad con lo establecido en el apartado 9) de la Orden de 1 de diciembre de 1987 (B.O.C. de 18-1-88), por la que se convocan Bolsas de Ayuda para la asistencia a actividades de perfeccionamiento del profesorado esta Dirección General,

RESUELVE:

1.- Conceder Bolsas de Ayuda para la asistencia a diversas actividades, en la cuantía que se indica, a los solicitantes relacionados en el anexo I.

2.- Denegar Bolsas de Ayuda para la asistencia a actividades a los solicitantes relacionados en el anexo II, por los motivos que se indican.

Las Palmas de Gran Canaria, a 4 de noviembre de 1988.- La Directora General de Promoción Educativa, Ana Rosa Corrales Zumbado.

ANEXO I

"IX CONGRESO NACIONAL DE PEDAGOGIA", en Alicante:

- | | |
|---|---------------|
| 1.- García Hernández, Josefa ... | ptas. 37.500. |
| 2.- Santana Alonso, María del Carmen ... | ptas. 37.500. |
| 3.- Medina Marrero, Rosa Eusebia ... | ptas. 37.500. |
| 4.- Santana Espino, Domingo ... | ptas. 37.500. |
| 5.- Vieira Hernández, María Francisca ... | ptas. 37.500. |
| 6.- Sánchez Santana, María del Pino ... | ptas. 34.000. |

"DIDACTICA DEL LENGUAJE II ESCUELA DE VERANO DE LA COMARCA DE PRIEGO DE CORDOBA", en Priego de Córdoba:

- 7.- Rodríguez Pérez, Laura María ... ptas. 144.000.

"CURSO DE LENGUA Y LITERATURA INGLESA", en Cambridge:

- 8.- García González, Esther ... ptas. 98.000.

"IV CONGRESO INTERNACIONAL DE EDUCACION MATEMATICA", en Budapest:

- 9.- León Lima, Jesús Secundino ... ptas. 44.000.

"DIDACTICA DEL INGLES PARA PROFESORES DE EGB Y FP 1", en Salamanca:

- 10.- Suárez Segura, Consuelo ... ptas. 44.000.

"DIDACTICA DEL INGLES PARA PROFESORES DE EGB Y FP 1", en Salamanca:

- 11.- Concepción Rodríguez, José ... ptas. 38.500.

"DIDACTICA DE LA HISTORIA DEL ARTE", en Teruel:

- 12.- Baltar Monzón, María del Carmen ... ptas. 115.000.

"CURSO DE INGLES", en Oxford (Inglaterra):

- 13.- Santana Santana, Antonio ... ptas. 40.000.

"I CURSO SOBRE ENSEÑANZA E INVESTIGACION ASISTIDA POR ORDENADOR: LOS SISTEMAS DE INFORMACION EN GEOGRAFIA", en Cáceres:

- 14.- Alonso García, Esperanza ... ptas. 9.500.

"JORNADAS DE ORIENTACION ESCOLAR Y PROFESIONAL EN CANARIAS", en Santa Cruz de Tenerife:

- 15.- Beneyto Naranjo, Irene ... ptas. 9.500.

"JORNADAS DE ORIENTACION ESCOLAR Y PROFESIONAL EN CANARIAS", en Santa Cruz de Tenerife:

ANEXO II

- Domínguez Sánchez, Francisca.

Denegada por no estar comprendida en los grupos beneficiarios de la convocatoria.

- Brito Perera, Ana Delia.

Denegada por documentación incompleta.

- Benítez Manzano, Rosa.

Denegada por documentación incompleta.

- Matos Torres, Filomena Esther.

Denegada por documentación incompleta.

- Argüeso Fernández, Sebastián.

Denegada por documentación incompleta.

- Socorro Moreno, Carmen María.

Denegada por documentación incompleta.

- León Báez, Antonia.

Denegada por documentación incompleta.

- Sarmiento Pérez, Marcos A.

Denegada por documentación incompleta.

- Roig García, Fernando.
Denegada por estar fuera de plazo.

2772 RESOLUCION de 8 de noviembre de 1988, de la Dirección General de Promoción Educativa, por la que se conceden Bolsas de Ayuda para la asistencia a actividades de perfeccionamiento del profesorado.

De conformidad con lo establecido en el apartado 9) de la Orden de 1 de diciembre de 1987 (B.O.C. de 18-1-88), por la que se convocan Bolsas de Ayuda para la asistencia a actividades de perfeccionamiento del profesorado esta Dirección General,

RESUELVE:

1.- Conceder Bolsas de Ayuda para la asistencia a diversas actividades, en la cuantía que se indica, a los solicitantes relacionados en el anexo I.

2.- Denegar Bolsas de Ayuda para la asistencia a actividades a los solicitantes relacionados en el anexo II, por los motivos que se indican.

Las Palmas de Gran Canaria, a 8 de noviembre de 1988.- La Directora General de Promoción Educativa, Ana Rosa Corrales Zumbado.

ANEXO I

- 1.- Figueroa Rodríguez, Ana Pilar ... ptas. 13.500.
"I CURSO SUPERIOR DE LINGÜÍSTICA", en La Laguna.
- 2.- González Míguez, Emilio ... ptas. 37.500.
"IX CONGRESO NACIONAL DE PEDAGOGIA", en Alicante.
- 3.- Velázquez Manuel, Fidela ... ptas. 41.500.
"CURSO EXTRAORDINARIO DE DIDACTICA DE LAS MATEMATICAS", en Salamanca.
- 4.- Padilla Díaz, Genaro Francisco ... ptas. 41.500.
"CURSO EXTRAORDINARIO DE DIDACTICA DE LAS MATEMATICAS", en Salamanca.
- 5.- Gil García, Luis ... ptas. 27.500.
"MATELEC 88", en Madrid.
- 6.- Rodríguez Alonso, Adalberto ... ptas. 27.500.
"MATELEC 88" en Madrid.
- 7.- Guerra Palmero, María José ... ptas. 42.500.
"SEMINARIO: NARRACION FILOSOFICA VERSUS NARRACION LITERARIA", en Santander.
- 8.- Rodríguez de Vera, Roda Julia ... ptas. 47.000.
"FILOSOFIA DEL PSICOLOGIA Y COSMOLOGIA DEL SIGLO XX. FISICA, FILOSOFIA Y RELIGION", en Vélez-Málaga.

9.- Montes Sanz, Teresa ... ptas. 31.500.
"CRECIMIENTO Y CRISIS DE LA ECONOMIA MALAGUEÑA EN EL SIGLO XIX", en Vélez-Málaga.

10.- Rodríguez González, Ursula María ... ptas. 6.500.
"CURSO DE COORDINADORES DEL PROGRAMA HARIMAGUADA", en La Laguna.

ANEXO II

- Macau Fábrega, María Dolores.
Denegada en base al artº. 9 de la Orden de 1-12-88 (B.O.C. 18-1-88).

- Vázquez Santos, Isidora.
Denegada por estar fuera de plazo.

Consejería de Obras Públicas, Vivienda y Aguas

2773 RESOLUCION de 28 de septiembre de 1988, de la Dirección General de Vivienda, por la que se hace público el Acuerdo de la Comisión de Vivienda de Canarias, por el que se aprueba la relación definitiva parcial de 180 viviendas construidas en la Feria del Atlántico, término municipal de Las Palmas de Gran Canaria.

Visto el anterior Acuerdo de la Comisión de Vivienda de Canarias,

DISPONGO:

Ordenar la publicación, en el Boletín Oficial de Canarias, del Acuerdo de la Comisión de Vivienda de Canarias, por el que se aprueba la relación definitiva parcial de 180 viviendas, del grupo de 210 viviendas, construidas en la Feria del Atlántico, término municipal de Las Palmas de Gran Canaria, cuyo texto figura como anexo.

Las Palmas de Gran Canaria, a 28 de septiembre de 1988.- El Director General de Vivienda, Rafael L. Pedrero Manchado.

ANEXO

La Comisión de Vivienda de Canarias, en sesión de fecha 5 de septiembre de 1988, de conformidad con lo establecido en el artº. 13 de Decreto 150/86, de 9 de octubre, por el que se regula el procedimiento de adjudicación de viviendas de promoción pública, acordó: aprobar la relación definitiva parcial de adjudicatarios para las 180 viviendas, del grupo de 210 viviendas, construidas en la Feria del Atlántico, término municipal de Las Palmas de Gran Canaria, Expte. AES-GS-03/85, así como lista de espera de próximos adjudicatarios que se relacionan en anexos separados.

ANEXO

RELACION DEFINITIVA PARCIAL DE LOS ADJUDICATARIOS DEL GRUPO 210 VIVIENDAS,
SITIO EN LA FERIA DEL ATLANTICO, TERMINO MUNICIPAL DE LAS PALMAS DE GRAN CANARIA.
EXpte. AES-G.C. 03/85.

Nº ORDEN	APELLIDOS Y NOMBRES	C.I.	Domicilio Actual		Portal	VIVIENDA ASIGNADA				Punt.
						Piso	Letra	Tipo		
001	GONZALEZ GARCIA, MANUELA	42.255.420	Telco, 12	11	3	BAJO	B	B		404,00
002	NUEZ GIL, EULALIA	42.702.769	FEHOYAS BAJAS.- J.7ARAZA ORTIZ 9	8	7	3º	B	B		375,10
003	CABRERA SANCHEZ, FORTUNATA	78.432.209	PRESIDENTE ALVEAR, 9 portal 3 5ºD	7	2	BAJO	B	A		329,75
004	RODRIGUEZ PERERA, ANTONIA	42.438.492	S. FRANCISCO PAULA 29	8	3	1º	B	B		315,00
005	MEDINA CONCEPCION, INMACULADA	43.246.770	SALVAGO, 25	7	10	1º	C	H		314,75
006	ALVAREZ DIAZ, SIXTO ANTONIO	42.573.527	ARO 77 1º D	10	6	BAJO	A	B		314,00
007	BETANCOR RODRIGUEZ, JOSEFA	42.744.284	TORRELUZ AVDA LA FERIA 20 4º C	8	2	1º	A	B		313,50
008	MORALES SANTANA, JUAN FELIPE	42.744.610	AGUADULCE 35 1ª dnca	8	2	2º	A	B		299,60
009	CAMACHO GARCIA, ESTRELLA	43.252.952	LEON Y CASTILLO 403	8	2	3º	A	B		291,50
010	QUEVEDO RODRIGUEZ, DOLORES	42.743.715	LETRADO RAMIREZ DORESTE,	9	15	BAJO	A	B		288,75
011	SUAREZ ROJAS, MARIA	42.433.464	CURVA, 12	8	6	1º	A	B		286,50
012	VEGA MELIAN, DOLORES Mª	78.446.731	ISLA DE LA GRACIOSA 53	8	15	1º	A	B		285,00
013	VEGA NAVARRO, MATIAS	42.679.954	CELTA 8	7	10	2º	C	H		284,50
014	GALVAN RAMIREZ, MIGUEL	42.637.494	ALMENDRILLO 18	8	3	2º	B	B		278,00
015	CABRERA MARRERO, MANUEL	42.463.418	CAYETANA MANRIQUE 47	7	7	BAJO	A	A		274,50
016	RODRIGUEZ ALVARADO, SUSANA	42.640.931	DÑA PERFECTA 111	7	18	4º	C	H		272,00
017	BERMÚDEZ VALENCIA, JULIA NIEVES	35.052.465	ECHEGARAY 9	7	17	1º	B	B		271,50
018	DELGADO DENTZ, SERGIO	42.729.197	SALVIA, 8	6	9	2º	A	A		270,75
019	GARCIA RODRIGUEZ, JOSEFA	43.253.689	PANAMA, 61	7	16	3º	A	A		270,50
020	MATEOS LOPEZ, DOMINGO SANTIAGO	28.347.372	DÑA PERFECTA, 150-2º	6	10	2º	B	I		268,95
021	CABRERA EXPOSITO, MARTA	78.437.907	ALMANSA, 25-4ºD	9	7	BAJO	B	B		267,75
022	RUANO GIL, ADESTEIN	43.244.655	LIRBA, 1	6	2	2º	B	A		267,00
023	DENIZ VEGA, ENSERIO	42.635.238	ARCO IRIS, 7	6	4	3º	A	A		266,00
024	PULIDO DOMINGUEZ, PINDO	42.678.045	FRANCISCO BARBIERI, 13	6	10	BAJO	B	I		265,75
025	FUENTES REYES, MIGUEL ANGEL	42.809.843	FRANCISCO INGLOTT ARTILES, 41	8	7	2º	B	B		265,50
026	GONZALEZ SANTIAGO, JOSE	42.644.768	ROSARIO MANRIQUE, 15 3º	8	6	3º	A	B		265,50
027	SEPULVEDA MARTIN, JOSE LUIS	42.691.649	SALVIA, 41	7	10	3º	C	H		263,00
028	ELZO GARCIA Mª NIEVES	42.673.655	PANCHOAMOSO 16 4º A	6	18	1º	B	I		262,50
029	SANTANA GARCIA, ANTONIO	42.719.588	CONDESA LAIN 27 1º	8	7	1º	B	B		260,00
030	OJEDA SANTOS, JOSE JACINTO	42.466.688	JUAN REJON 79, 5º	6	18	2º	A	J		257,50
031	BARRERA ORTEGA, FRANCISCO	42.725.540	ESTACA (SAN JOSE) 16	8	17	BAJO	B	B		255,00
032	MIRANDA DIAZ, ADELAIDA	43.251.252	DIEGO BETANCOR BLOQUE 9 5º	7	2	BAJO	A	B		248,50
033	SANTANA HERNANDEZ, JORGE	42.657.017	BERNARDO DE LA TORRE 37-2º pta 7	6	15	4º	B	A		248,00
034	CORDOBA NUEZ, Mª ANGELES	43.243.316	LUIS BENITEZ INGLOTT 26 esc.13-74	5	19	4º	A	M'A		246,50
035	MEDINA GARCIA, ANTONIO	41.980.237	LOS FILTROS (ALMATRICHE) 114	8	6	2º	A	B		245,55
036	LORENZO DE ARMAS, JOSE	78.432.955	PEDRO INFINITO 144 3º	6	9	2º	B	A		244,20
037	MARTIN ROBAINA, JUAN	42.449.381	EL CARDON, 53	7	15	3º	B	A		243,00
038	SANCHEZ GUERRA, Mª AUXILIADORA	42.775.661	JUAN REJON 127, 4º	7	18	3º	C	H		241,50
039	ALMEIDA SUAREZ, OLGA	42.837.151	REALIDAD, 17 bajo	5	19	4º	B	M'B		241,50
040	PEREZ SANTANA, ELYVIRA DOLORES	42.732.865	TOSCON (TAMARACETTE) 73	7	15	1º	B	A		240,00
041	ACOSTA SANTANA, SANTIAGO	42.623.934	MONEDA 16	7	16	4º	A	A		236,00
042	HERNANDEZ LOPEZ, JOSE	42.736.145	SAN JUAN BOSCO	7	18	1º	C	H		233,10
043	NAVARRO PERDOMO, PEDRO JOSE	42.636.174	MARIUCHA 23, 2º izqda	7	15	2º	B	A		233,00
044	DEL VALLE FERNANDEZ, LUIS ANTONIO	11.371.023	ALFREDO CALDERON, 10 3º G	5	10	3º	A	J		231,75
045	FALCON MONTESDEOCA, PEDRO GENARO	42.789.481	PELAYO, 16 apto 220	5	16	1º	B	L		230,00
046	MORENO LUJAN, Mª ROSA	42.648.381	OBISPO ALBITURRIN 12	7	16	2º	A	A		228,80
047	QUINTANA PEREZ, MARGARITA	42.719.544	PEREZ MUÑOZ, 33 4º	5	1	5º	B	D		228,75
048	GARCIA YANEZ, Mª DEL CARMEN	43.258.619	FARMAC. MANUEL BLANCO BLO.2-2ºD	7	15	3º	A	B		227,00
049	PADRON HERNANDEZ, JOSE ANTONIO	42.739.120	BARRACON PEDRO HIDALGO, 90	7	3	BAJO	A	A		227,00
050	MARRERO GARCIA, FRANCISCO	42.728.850	PELAYO 16, apto 224	5	16	4º	B	L		226,80
051	VELASCO GARCIA, Ramón	43.244.785	Chabolas de Altavista, 50 bis	7	10	Bajo	C	H		226,50
052	ARENCEBIA ARENCEBIA, Rosa María	42.807.528	Barrecones Pedro Hidalgo, 20	7	17	2º	B	B		226,50
053	MOLINA HERNANDEZ, Francisco	42.750.666	Chabolas Martín Freire, 52	7	18	Bajo	C	H		226,50
054	SPINGLA PRITO, Rosario	42.709.144	Secretaría Artillas, 92	6	6	3º	E	A		226,50
055	MACHIN CASIRO, Consuelo	42.674.790	Marina, 54	7	17	1º	A	A		226,10
056	DIAZ SUAREZ, Eloy	42.735.746	Salvador Henrique de Lera, 16	6	6	2º	A	A		225,75
057	CURBELO MATEO, Pedro	42.782.710	Humancia, 32	5	16	3º	B	L		225,50
058	ROSALES ESPINO, Isabel	42.779.869	San Gabriel, 6	6	9	1º	B	A		225,00
059	SUAREZ SANJANA, Víctor	42.734.126	Arpa, 7	6	3	2º	A	A		225,00
060	FELIPE CARRILLO, Manuel	42.504.045	Audiencia, 10	7	17	Bajo	A	A		224,80
061	SOSA MONTESDEOGA, Emiglia	42.581.037	Federico Viera, 208	5	10	1º	A	J		224,75
062	MARRERO SOSA, Asunción Dolores	42.723.363	Folias, 74	6	3	4º	A	A		224,50
063	GONZALEZ SANJANA, Juan	42.460.846	Carretera del Centro, 1	7	15	Bajo	B	A		222,00
064	GUTIERREZ ACOSTA, Antonio Francisco	42.688.050	Suárez Baramjo, 62	6	4	2º	B	A'		222,00
065	MORALES SAAYEDRA, María Isabel	43.648.158	Diego Betancor Suárez, 36	5	1	4º	A	D		221,50

Nº ORDEN	APELLIDOS Y NOMBRES	D.N.I.	DOMICILIO ACTUAL	U.F.	Portal	VIVIENDA ASIGNADA				Punt.
						Piso	Letra	Tipo		
066	RODRIGUEZ CARRILLERO, Salvador	42.737.413	Recta Los Tarabales, 97	6	6	10	B	A	270,50	
067	GARCIA DOMINGUEZ, Josefa M. D.	42.702.721	Paseo de Chile, 183	6	18	40	B	I	270,50	
068	CHIPIVELLA CALDERIN, Reinaldo	42.558.214	El Confital, 56	7	18	20	C	H	217,55	
069	RAMIREZ RODRIGUEZ, Rosa	42.770.321	Albergues de Pedro Hidalgo, 144	6	6	Bajo	B	A	217,15	
070	PEREZ RAMOS, Manuel	42.717.093	Pape Rey, 22	6	5	40	A	A'	217,10	
071	RODRIGUEZ RODRIGUEZ, Pedro	42.666.542	Laguinaste, 26	7	17	30	A	A	216,75	
072	ALVARADO BALBOA, María Dolores	43.652.057	Mila, 43	5	8	20	A	D	216,75	
073	TREJO SANTANA, Candelaria	42.769.548	Pedro Saint, 71	6	10	40	C	M'A	216,75	
074	CABRERA BAUTE, Segunda	42.021.932	Andama, 25	5	8	10	A	D	216,50	
075	BORRIGUERO QUINTANA, Juan	42.637.062	Paseo de Chile, 155	7	17	20	A	A	214,50	
076	SUAREZ GARCIA JOSEFA	43.347.808	Roble Nº 23	6	9	1	A'	A	213,75	
077	MERINO CASTRO ANTONIO	41.092.74	Americo Vespuccio	5	18	4	A	J	213,75	
078	EVORA MESA BELISARIO	42.667.921	Barranco seco 16	6	5	2	A	A	213	
079	DIAZ SANTANA ANTONIO JORGE	42.753.596	Plazá Alvarado Izas 4	6	7	2	A	A	213	
080	SANTANA FALCON CRISTOBAL	42.759.084	Sao 49	5	19	3	C	M'A	212,50	
081	MARTIN GODOY REINALDO	42.809.152	Sao s/n	6	5	5	A	A'	212	
082	SUAREZ SUAREZ JOSE	43.643.358	Laurel 12	7	17	4	B	B	211,80	
083	NOE MARTIN CARMEN MARIA	42.829.934	Ebro 14	6	6	4	B	A	211,50	
084	SUAREZ SUAREZ MARIA ANTONIA	42.723.616	Libra 2	6	5	3	B	A	211,50	
085	RIVERO QUINTANA CLARA	42.751.105	Antonio Coello 43, 4	6	4	4	A	A'	211,50	
086	MILLARES CRUZ FRANCISCO	42.705.477	Esfera 7	7	15	2	A	B	211,10	
087	SANTOS LEON FRANCISCO JAVIER	36.032.489	Prudencio Morales 55	6	18	2	B	J	210,75	
088	SANTANA HERNANDEZ GABRIEL	42.678.478	Caleta 12	6	7	1	A	A	210	
089	HERNANDEZ SANCHEZ ALFREDO	42.130.382	Armas 17,2	6	10	4	B	I	209,40	
090	NAVARRO DENIZ SOLEDAD	42.662.818	El confital 16	6	4	3	B	A	209	
091	CASAI FREIRE JOAQUIN	76.304.352	Gordillo 117	5	18	1	A	J	209	
092	QUEJEDA MONTESDEGGA MARIA DEL PIMO	78.464.575	Avda. de Escaleritas 169	6	7	4	A	A	207,90	
093	BETANCOR HERNANDEZ MARCEL	42.683.265	Alcorac 49	6	3	4	B	A'	207	
094	SANTANA HERNANDEZ MARIA DEL CARMEN	43.645.550	Ernest Hemingway	6	9	3	B	A	204,90	
095	ACOSTA GONZALEZ DOLORES	42.728.715	Benecharo 58	6	2	3	B	A	204	
096	QUINTANA RODRIGUEZ ARGELIA	42.762.316	Secretario Padilla 59	5	8	4	B	D	204,00	
097	OTERO VILLAVEDE FELIX	35.242.436	Eufemiano Jurado 5	6	4	2	A	A	203,90	
098	DOMINGUEZ SANTO JUSTA	42.744.556	Ansofe 102	7	10	4	C	H	203,75	
099	ACOSTA ACOSTA DOMINGO	78.378.343	Sr Coronado 95	6	4	1	A	A'	202,60	
100	DOMINGEZ CABRERA JUAN	42.753.381	15 de Noviembre 102	6	2	1	B	A	201,90	
101	PEREZ ARGIBAY, María Luisa	31.374.299	Nueva Isleta, Bl. 16 C	6	4	10	B	A	201,90	
102	CASTELLANO RUIZ, Domingo	42.737.444	Chabolas Martin Freire, 7	6	3	10	A	A	201,75	
103	QUESADA SANTANA, Rafael	42.765.467	Sr Brígida Castelló, 19	5	19	6º	A	M'B	201,75	
104	DEIZ CHAYAN, Adolfin	43.252.170	29 de Abril, 79	3	1	60	B	G	201,75	
105	SANTIAGO ALAMO, Francisco	42.742.923	María Reina, 2	6	7	30	A	A	201,50	
106	RODRIGUEZ RAMIREZ, Antonio María	42.756.345	Hierro, 4	5	16	20	B	L	201,50	
107	PEREZ ALVAREZ, Fermín	31.200.863	Párraco Matías Artilles, 21	4	10	20	A	J	201,50	
108	MEDINA GUILLEN, Manuel Luis	42.781.229	Gobernador Marín Acuña, 38	7	15	40	A	B	201,15	
109	GARCIA CASTELLANO, Estrella	42.669.177	Pueblo Punáguilas, 130	6	10	30	B	I	201,00	
110	CARRASCO LOPEZ, María Amada	42.762.814	Carmelo González, 3	6	16	10	A	A	200,40	
111	ALVARADO BRITO, Juana Rosa	42.769.788	Erizo, 42	6	5	10	B	A'	200,40	
112	HIDALGO MARTINEZ, José	42.715.825	Eustaquio Quevedo, 52	7	16	Bajo	B	A	200,30	
113	MADAN GONZALEZ, María del Carmen	43.249.102	León XIII, 14	5	1	30	B	D	200,00	
114	ROJAS BONILLA, María Estrella	42.756.091	Doña Perfecta, 8	5	18	30	A	J	200,00	
115	DE GANSO EXPOSITO, Rafael	78.438.932	Andama, 26	5	8	40	A	D	200,00	
116	SANCHEZ VEGA, Antonio Domingo	42.740.464	Iraserra Santiago Compostela, 28	6	9	30	A	A	198,90	
117	DRINUELA MEDINA, José Luis	42.647.377	Pedro Infinito, 161	6	3	30	A	A	198,80	
118	HORMIGA HERNANDEZ, Manuela	42.795.976	Pelajo (Apartamentos Astoria, 610)	5	1	10	A	D	198,50	
119	SANABRIA MOLASCO, Antonio	42.789.134	Nueva Isleta, 16	6	10	10	B	J	197,15	
120	QUINTANA SUAREZ, Juan José	42.760.590	Simancas, 100	6	19	30	A	M'A	197,00	
121	RODRIGUEZ TORRES, José	78.449.237	La Punta, 13	6	18	Bajo	A	J	196,50	
122	VALIENTE SANTANA, Gerardo	42.778.174	Nueva, 97	6	5	30	A	A	196,50	
123	GONZALEZ SANTANA, María del Carmen	42.781.122	Chabolas del Confital, 19	5	8	30	A	D	196,50	
124	DRIEGA HERRERA, Rosa María	42.723.021	Pelajo, 16	4	14	10	B	K'	196,50	
125	ESPIÑO LEON, Antonio	42.672.734	Fernando Guzmarielo, 210	6	18	30	B	I	195,75	
126	GUERRA QUESADA JUAN	42.633.950	Dean Rodríguez Bolaños 22	6	6	4	A	A'	195,75	
127	LEON CASTELLANO JOSE	42.438.676	Covadonga 14	5	8	1	B	D	195	
128	MALVIDO OTERO AMELIA	35.275.438	Tecen 205	6	5	2	B	A'	194,55	
129	MARTIN DUARTE VICTOR	42.149.382	Carretera del Rincón 92	6	5	1	A	A	193,50	
130	RODRIGUEZ CABRERA TOMAS	42.754.163	Pedro Hidalgo 127	7	17	4	A	A	192,15	
131	GIL SANTANA MARIA DEL CARMEN	42.767.161	Italia 25	5	10	4	A	J	192,10	
132	QUINTANA SANTANA MARIA ANTONIA	42.773.392	Americo Vespuccio 36	5	19	5	A	M'B	191,75	
133	MEGRIN BETANCOR ANDRES	42.680.287	Pedro Hidalgo 72	6	2	4	B	A	189,90	
134	CACERES REBOLLAL CONSUELO	385.805	El Cio 33	5	1	J	B	D	186,50	
135	QUINTANA PERALTA JUAN	42.720.949	Pedro Hidalgo 69	6	2	4	A	A'	186,15	
136	GARCIA REYES MIGUEL ANGEL	43.254.620	Ana María Marguegenal 37	7	17	3	B	B	185,10	
137	RODRIGUEZ MACHIO JUAN BASILIO	42.691.638	Eustaquio Quevedo 19	7	3	3	B	B	183,50	
138	TOLEDO TORRES JUAN NICOLAS	43.243.513	Subida del Sabinal 43	4	14	4	A	K'	182	
139	QUINTERO MORENO ANDRES OSCAR	42.811.407	Prudencio Morales 55	4	8	5	A	D	180,60	
140	SUAREZ MARTIN MARIA DEL CARMEN	42.805.295	Avda. Apolinario 10	4	19	1	C	M'A	179	

Nº ORDEN	APELLIDOS Y NOMBRES	D.N.I.	DOMICILIO ACTUAL	U.F.	VIVIENDA ASIGNADA				Punt.
					Portal	Piso	Letra	Tipo	
141	SANCHEZ PEÑA JUAN FRANCISCO	42.751.764	Guayedra 56	5	8	3	B	D	178,55
142	SANTANA DOMINGUEZ MARIA DE LAS NIEVES	42.740.592	Pedro Hidalgo nº 49	6	4	5	A	A'	177,75
143	MENDEZ MATHEU JOSE	42.002.032	Caseta nº 6 del Confital	5	8	5	B	D	176,75
144	MARTINEZ CANTOS CARMEN	38.527.050	Victor Hugo 27	4	14	1	A	K'	175,50
145	ALFONSO CANDELARIA ARTURO	42.530.694	Mirasol 42	6	16	bajo	A	L	174,15
146	PEÑA CAMACHO RAFAEL RUIZ	42.748.710	Gregorio Gutierrez 101	5	1	4	B	D	174
147	SANTANA SANTANA ANTONIO	42.640.586	Pedro Hidalgo 9	6	7	4	B	A'	173,10
148	PERERA MONZON PAULINO	42.431.198	Pinillo 1	5	8	2	B	D	171,80
149	FELISA MARRO PEREZ	51.309.248	Plazas de la Libertad 10	4	19	3	B	M'B	171,75
150	RAMOS GODOY RAFAELA	42.689.758	Martin Freire 51	5	1	5	A	D	171,50

RELACION DEFINITIVA PARCIAL DE 180 ADJUDICATARIOS DEL GRUPO 210 VIVIENDAS,
SITO EN LA FERIA DEL ATLANTICO, TERMINO MUNICIPAL DE LAS PALMAS DE GRAN CANARIA.
EXpte. AES-G.C. 03/85, PARA EL CUPO DE NECESIDADES ESPECIFICAS.

Nº ORDEN	APELLIDOS Y NOMBRES	D.N.I.	DOMICILIO ACTUAL	U.F.	VIVIENDA ASIGNADA			
					Portal	Piso	Letra	Tipo
1	ABRANTE EXPOSITO, JOSE	42.707.999	PASEO DE SAN JOSE, 37	4	14	3ª	B	K'
2	ALAMO SANCHEZ, FRANCISCO E.	43.263.023	GORDILLO, 62	4	14	4ª	B	K'
3	ARBELO RUIZ, MARIA ISABEL	42.913.085	PASEO SAN JOSE, 9 bajo	3	8	6ª	C	F
4	BELLO PERDOMO, FRANCISCO*	42.518.691	PLAZA DE SANTO DOMINGO, 1	4	8	6ª	D	G
5	DOLANOS CALERA, JOSE FRANCISCO	42.668.506	TAURO, 53 2ª	4	14	3ª	A	K'
6	BORGES RODRIGUEZ, CARMELO	41.969.513	BARRACONES PEDRO HIDALGO 137	5	1	3ª	A	D
7	ELVIRA GÓMEZ, LUISA EMILIANA	42.901.232	FERNANDO GALVAN, 2	3	8	6ª	A	G
8	GONZALEZ PARRERO, YOLANDA	43.247.220	HENRY DUINNANT, 19	3	1	6ª	A	G
9	GRANDE GARCIA, AGELARDO	10.610.951	PELAYO, 17	5	1	2ª	A	D
10	GRIEDES GARCIA, CARMELO MIGUEL	43.651.793	PELRO INFINITO, 167	3	1	6ª	D	F
11	MARRERO PEREZ, BEATRIZ	42.705.543	BENTAIGACHE, 10	2	19	2ª	A	M'A
12	MATEOS GARCIA, FATIMA	43.263.618	GREGORIO GUTIERREZ, 101	4	19	1ª	A	M'A
13	MUJICA PERDOMO, PEDRO	42.500.097	LADERA BAJA DE S. JUAN 2	3	19	2ª	B	M'B
14	PALLARES PAREJA, AMADOR	37.218.865	EMILIO ARRIETA, 36	5	10	bajo	A	J
15	PEREZ PEREZ, ROSARIO	42.448.077	PERU, 3	2	4	bajo	A	E
16	PEREZ VIERA, FRANCISCO RAFAEL	42.766.648	PEDRO HIDALGO, final barracones	4	14	2ª	B	K'
17	RAMOS MESA, SONIA	42.832.825	FEDERICO CHUECA, 21	3	1	6ª	C	F
18	RAMIREZ SANTANA, VICTOR MANUEL	42.785.316	TESORO, SAN NICOLAS, 9	3	19	2ª	C	M'A
19	RODRIGUEZ MARRERO, JESUS	43.264.155	SANTA LUISA MARILLAC, 37	4	14	2ª	A	K'
20	SANCHEZ CORDERO, CARMEN	42.795.304	SANTO TOMAS, 5	2	9	4ª	B	E
21	SANTANA GONZALEZ, MIGUEL ANGEL	43.245.477	TOMAS MILLER, 77	5	1	2ª	B	D
22	SANTANA JIMENEZ, JOSE RAMON	42.797.168	GREGORIO GUTIERREZ, 101	4	19	1ª	B	M'B
23	SANTANA SANTANA, MIGUEL	42.493.865	PLAZA DE SANTO DOMINGO, 1	2	9	4ª	A	E
24	SOSA SANTANA, VICENTA FELISA	42.557.281	CARRETERA DE CHILE, 91	2	5	bajo	B	E
25	TERRIZA NOBLE, Mª DEL PILAR	42.765.629	JUAN ZARAZAR ORTIZ, 5-4ª A	3	8	6ª	B	F
26	TIMON DOMINGUEZ, Mª ISABEL	76.101.367	JESUS FERRER JIMENO, 7-1ª	4	18	Bajo	B	I

RELACION DEFINITIVA PARCIAL DE 180 ADJUDICATARIOS DEL GRUPO 210 VIVIENDAS,
SITO EN LA FERIA DEL ATLANTICO, TERMINO MUNICIPAL DE LAS PALMAS DE GRAN CANARIA.
EXpte. AES-G.C. 03/85, PARA EL CUPO DE MINUSVALIDOS.

Nº ORDEN	APELLIDOS Y NOMBRES	D.N.I.	DOMICILIO ACTUAL	U.F.	VIVIENDA ASIGNADA			
					Portal	Piso	Letra	Tipo
1	GARCIA CERPA ANGELINO	42.464.705	DOMINGO J. NAVARRO, 30-1ª	3	14	Bajo	A	K
2	PESTANA JIMENEZ, Mª BELLA AURORA	43.270.560	SALVADOR MARIQUE DE LARA, 28 5ª D	5	4	Bajo	B	C
3	TAVIO DEL PIMO, LUIS	42.791.215	HOYA DE LA PLATA, 33	3	5	Bajo	A	C
4	SANTANA SOSA, ANA MARIA	42.684.115	SANTA LUISA DE MARILLAC, 19 BAJO	2	14	Bajo	B	K

LISTA DE ESPERA DE PROXIMOS ADJUDICATARIOS.

APROBADA EN LA COMISION DE VIVIENDA DE FECHA 5 DE SEPTIEMBRE DE 1988, PARA LA PROMOCION DEL GRUPO DE 786 VIVIENDAS, SITA EN LA FERIA DEL ATLANTICO, TERMINO MUNICIPAL DE LAS PALMAS DE GRAN CANARIA. EXPTE. AES-G.C. 03/85.

APELLIDOS Y NOMBRE	D. N. I.	DOMICILIO ACTUAL
CARDENES SUAREZ, MARIA AMALIA	42.750.545	Camino Flores, 22 "La Calzada"
CORDERO SANTANA, AMADO A.	42.690.012	Francisco Hernández Guerra, 4-11º C
ESPINOSA VENTURA, JOSE	42.574.197	General Orqaz, 11
GARCIA TROYA, PINO	42.750.249	Temisas, 3-3º Izquierda.
GEY MONTERO, ANTONIO	42.790.575	Albergues de Pedro Hidalgo, 46
GOMEZ JABATO, FRANCISCO	45.262.699	Virgen de las Angustias, 4
GUERRERO CRUZ, JOSE ANTONIO	43.247.539	Agustina de Aragón, 224
MARTIN CURBELO, CARMEN	78.362.671	Lomo Chico, 9 Tenoya
NIZ SUAREZ, JOSEFA ALICIA	43.247.310	El Confital, 21
PEREZ ORIHUELA, ANTONIA	42.585.790	Pascal, 14-1º
RODRIGUEZ VEGA, FRANCISCO	42.752.472	Santiago Tejera, 17
SANTANA GONZALEZ, LUIS	43.240.455	Demetria, 32
SANTIAGO DE LARA, BARBARA	24.817.730	Sargento Liagás, 18
ZAMORA MEDINA, RAFAEL	42.675.605	Luján Perez, 146-2º

VI. ANUNCIOS

Subastas y concursos de obras, suministros y servicios públicos

Consejería de Obras Públicas, Vivienda y Aguas

1383 ORDEN de 21 de noviembre de 1988, por la que se convocan concursos urgentes, con admisión previa (procedimiento abierto), para la contratación de la redacción de proyectos y ejecución de obras en Fuerteventura y Lanzarote.

La Consejería de Obras Públicas, Vivienda y Aguas convoca, por procedimiento abierto, los siguientes concursos urgentes con admisión previa:

1.- Objeto.- La redacción de proyectos y ejecución de las obras que se relacionan en el anexo:

2.- Documentación de interés para los concursantes.- Los Pliegos de Bases Técnicas y Cláusulas Administrativas Particulares estarán a disposición de los licitadores en el Servicio Hidráulico de Las Palmas, C/ Juan XXIII, 7-2º, durante el plazo de presentación de proposiciones los días y horas hábiles de oficina.

3.- Modelo de proposición.- Proposición formulada estrictamente conforme al modelo que se adjunta como anejo al Pliego de Cláusulas Administrativas Particulares.

4.- Documentos que han de presentar los concursantes.- Los que se reseñan en el Pliego de Cláusulas Administrativas Particulares, según las circunstancias de cada licitador.

5.- Plazo de presentación de proposiciones.- La fecha límite de presentación de proposiciones será el día 15 de diciembre de 1988, hasta las 12 horas.

Las proposiciones, conforme al modelo que se adjunta al Pliego de Cláusulas Administrativas Particulares, serán entregadas en mano en el Registro General de la Secretaría Territorial de Las Palmas de Gran Canaria, de la Consejería de Obras Públicas, Vivienda y Aguas, sita en la planta 9ª del Edificio Administrativo de Servicios Múltiples, de Las Palmas de Gran Canaria.

6.- Examen de documentación:

a) Admisión previa.- Finalizado el plazo de presentación de proposiciones, en un plazo no superior a los tres días naturales contados a partir del siguiente, la Consejería de Obras Públicas, Vivienda y Aguas, previo examen de la documentación presentada en el sobre nº 2, resolverá sobre la admisión previa de los licitadores al concurso.

b) Calificación de documentos y apertura de proposiciones.- La Mesa de Contratación se reunirá el día 19 de diciembre de 1988 que, previa declaración de los licitantes admitidos, calificará los documentos presentados en el sobre nº 1. En el caso de que no se observaran defectos materiales o los apreciados no fueran subsanables, se procederá, por la Mesa, en el mismo acto, a la apertura de proposiciones económicas.

Si, por el contrario, se apreciaran defectos materiales subsanables, se hará constar en el tablón de anuncios, para que en el plazo no superior a tres días naturales contados a partir del siguiente, se subsanen dichos defectos, señalándose asimismo el día y hora de apertura de proposiciones económicas, previa declaración de los licitadores admitidos.

7.- Abono de anuncios.- Los anuncios en el Boletín Oficial de Canarias serán por cuenta de los adjudicatarios a cuyos efectos se realizará el oportuno prorrateo.

Las Palmas de Gran Canaria, a 21 de noviembre de 1988.

EL CONSEJERO DE OBRAS PUBLICAS,
VIVIENDA Y AGUAS,
Ildefonso Chacón Negrín.

ANEXO QUE SE CITA

1.- Proyecto y ejecución de las obras de la infraestructura de Playa Blanca (isla de Lanzarote). Presupuesto de contrata: el que resulte de la adjudicación del concurso. Plazo de ejecución: cada licitante fijará el plazo en el que se compromete a ejecutar las obras comprendidas en el proyecto que presenta. Fianza provisional: se fija al amparo del artº. 342 del Reglamento General de Contratación del Estado. Fianza definitiva: la que corresponda al presupuesto de adjudicación. Clasificación requerida: subgrupos K-8 y E-1. Revisión de precios: según fórmula nº 9.

2.- Proyecto y ejecución de las obras de la estación depuradora de aguas residuales de Corralejo, término municipal de La Oliva (isla de Fuerteventura). Presupuesto: el que resulte de la adjudicación. Plazo de ejecución: cada licitante fijará el plazo en el que se compromete a ejecutar las obras comprendidas en el proyecto que presenta. Fianza provisional: se fija al amparo del artº. 342 del Reglamento General de Contratación del Estado. Fianza definitiva: la que corresponda al presupuesto de adjudicación. Clasificación requerida: subgrupo K-8. Revisión de precios: según fórmula nº 9.

3.- Abastecimiento de agua del término municipal de Yaiza (isla de Lanzarote). Presupuesto de contrata: el que resulte de la adjudicación. Plazo de ejecución: el que se compromete el contratista para ejecutar las obras. Fianza provisional: según artº. 342 del Reglamento General de Contratación del Estado. Fianza definitiva: la que corresponda al presupuesto de adjudicación. Clasificación: subgrupo E-1. Revisión de precios: según fórmula nº 9.

1384 ANUNCIO de la Secretaría General Técnica, por el que se hace pública la adjudicación definitiva de las obras de gestión directa de "Limpieza y saneamiento de laderas, carreteras C-815 y C-812, en varios pp.kk. Clave: GD-8829".

Por Orden de la Consejería de Obras Públicas, Vivienda y Aguas, de fecha 16 de noviembre de 1988, se ha adjudicado definitivamente el contrato de ejecu-

ción de las obras de gestión directa de "Limpieza y saneamiento de laderas, en las carreteras C-815 y C-812, en varios pp.kk. Clave: GD-8829", a la empresa "Juan García Alamo", por un precio de siete millones (7.000.000) de pesetas.

Las Palmas de Gran Canaria, a 21 de noviembre de 1988.- El Secretario General Técnico, Manuel Cambreleng Barrera.

1385 ANUNCIO de la Secretaría General Técnica, por el que se hace pública la adjudicación definitiva de las obras de gestión directa de "Recogida de residuos y basura (mantenimiento de limpieza), en la carretera GC-1, pp.kk. 0 a 16,5. Clave: GD-8816/27".

Por Orden de la Consejería de Obras Públicas, Vivienda y Aguas, de fecha 19 de noviembre de 1988, se ha adjudicado definitivamente el contrato de ejecución de las obras de gestión directa de "Recogida de residuos y basura (mantenimiento de limpieza), en la carretera GC-1, pp.kk. 0 a 16,5. Clave: GD-8816/27", a la empresa "Manuel Moreno Almeida", por un precio de siete millones ochocientos ochenta y tres mil ochocientos diecisiete (7.883.817) pesetas, que representa una baja del 1,4522875% sobre el presupuesto de contrata.

Las Palmas de Gran Canaria, a 21 de noviembre de 1988.- El Secretario General Técnico, Manuel Cambreleng Barrera.

Otros anuncios

Consejería de Política Territorial

1386 RESOLUCION de 10 de noviembre de 1988, de la Secretaría General Técnica, por la que se hace público el Acuerdo de la Comisión de Urbanismo y Medio Ambiente de Canarias, por el que se aprueba definitivamente la Modificación Puntual del Plan Especial de Reforma Interior de Callao Salvaje, t.m. de Adeje (Tenerife).

En ejecución de la legislación aplicable, por la presente,

RESUELVO:

Ordenar la inserción, en el Boletín Oficial de Canarias, del Acuerdo de la Comisión de Urbanismo y Medio Ambiente de Canarias, de la sesión de 26 de octubre de 1988, por el que se aprueba definitivamente

la Modificación Puntual del Plan Especial de Reforma Interior de Callao Salvaje, término municipal de Adeje, y cuyo texto figura como anexo.

Santa Cruz de Tenerife, a 10 de noviembre de 1988.- El Secretario General Técnico, Carlos de la Concha Bergillos.

A N E X O

La Comisión de Urbanismo y Medio Ambiente de Canarias, en sesión celebrada el 26 de octubre, adoptó, entre otros, el siguiente Acuerdo:

"Visto el expediente relativo a la Modificación Puntual del Plan Especial de Reforma Interior de Callao Salvaje, que fue aprobado provisionalmente por el Ayuntamiento de Adeje en sesión celebrada el 28 de junio pasado, la Comisión acuerda su aprobación definitiva en los mismos términos de su aprobación provisional, debiendo darse traslado del Acuerdo y de un ejemplar de la Modificación a la Consejería de Turismo y Transportes, al afectar el Plan a un Centro de Interés Turístico Nacional".

Contra esta Resolución cabe la interposición en el plazo de un mes a contar desde el día siguiente al de su publicación, de recurso de reposición ante la Comisión de Urbanismo y Medio Ambiente de Canarias y contra su desestimación, cabe interponer recurso contencioso-administrativo ante la Sala correspondiente de la Audiencia Provincial, en el plazo de dos meses a partir de la notificación de la resolución del recurso, si ésta fuera expresa, o de un año si fuera por silencio administrativo negativo, en virtud del artículo 58 de la Ley de la Jurisdicción Contencioso-Administrativa.

1387 RESOLUCION de 10 de noviembre de 1988, de la Secretaría General Técnica, por la que se hace público el Acuerdo de la Comisión de Urbanismo y Medio Ambiente de Canarias, relativo al Plan General de Ordenación del municipio de Arona, en los ámbitos de Colinas de Guaza y Rincón de Los Cristianos (Tenerife).

En ejecución de la legislación aplicable, por la presente,

RESUELVO:

Ordenar la inserción, en el Boletín Oficial de Canarias, del Acuerdo de la Comisión de Urbanismo y Medio Ambiente de Canarias, de la sesión de 26 de octubre de 1988, por el que se aprueba definitivamente el Plan General de Ordenación del municipio de Arona en los ámbitos de Colinas de Guaza y Rincón de Los Cristianos, y cuyo texto figura como anexo.

Santa Cruz de Tenerife, a 10 de noviembre de 1988.- El Secretario General Técnico, Carlos de la Concha Bergillos.

A N E X O

La Comisión de Urbanismo y Medio Ambiente de Canarias, en sesión celebrada el 26 de octubre, adoptó, entre otros, el siguiente Acuerdo:

"Visto nuevamente el expediente relativo al Plan General de Ordenación del municipio de Arona, en los ámbitos de Colinas de Guaza y Rincón de Los Cristianos, y resultando que, por Acuerdo de esta Comisión adoptado el 13 de julio de 1987, se suspendió la aprobación definitiva del indicado Plan General en los ámbitos delimitados por los antiguos Planes Parciales Colinas de Guaza y Rincón de Los Cristianos, a fin de que, con las modificaciones acordadas por la Comisión el 23 de diciembre de 1986, se sometiera a nueva información pública; resultando que, cumplidos los trámites señalados, esta Comisión acordó, el uno de junio pasado, mantener la suspensión de la aprobación definitiva del Plan General, en los ámbitos de Colinas de Guaza y Rincón de Los Cristianos, y solicitar de la Dirección General de Medio Ambiente que procediese a efectuar la delimitación del espacio natural de la Montaña de Guaza, por su incidencia en la ordenación de las áreas referidas; resultando que en el informe emitido por la mencionada Dirección General existe un pronunciamiento en favor de la delimitación del espacio natural, conforme a la descripción literal que de éste aparece en el Plan Especial de Protección de los Espacios Naturales de Tenerife, elaborado por el Cabildo Insular, delimitación que gráficamente realiza la Dirección General de Medio Ambiente; considerando lo dispuesto en la Ley del Suelo y Reglamento de Planeamiento, esta Comisión acuerda aprobar definitivamente el Plan General de Ordenación del municipio de Arona, en los ámbitos de Colinas de Guaza y Rincón de Los Cristianos, clasificando las superficies de ambos ámbitos incluidos en el espacio a proteger delimitado conforme a la propuesta de la Dirección General de Medio Ambiente que se concreta en los anexos I y II que se incorporan al presente Acuerdo, como suelo rústico de protección y el resto como suelo urbanizable programado en el que se distingue: a) el espacio libre C-1, que se contempla en la propuesta municipal, se destina a sistema general de espacio libre con aprovechamiento nulo (artículo 31.6 del Reglamento de Planeamiento) y b) el territorio restante, con aprovechamiento de 0,30 m²/m². Una vez rectificada la documentación técnica por el Ayuntamiento, se elevará al Consejero de Política Territorial para su toma de conocimiento".

Contra esta Resolución cabe la interposición, en el plazo de un mes a contar desde el día siguiente la de su publicación, de recurso de reposición ante la Comisión de Urbanismo y Medio Ambiente de Canarias y contra su desestimación, cabe interponer recurso contencioso-administrativo ante la Sala correspondiente de la Audiencia Provincial, en el plazo de dos meses a partir de la notificación de la resolución del recurso, si ésta fuera expresa, o de un año si fuera por silencio administrativo negativo, en virtud del artículo 58 de la Ley de la Jurisdicción Contencioso-Administrativa.

ANEXO I

AL ACUERDO DE LA COMISION DE URBANISMO Y MEDIO AMBIENTE DE CANARIAS DE 26 DE OCTUBRE DE 1988, QUE APRUEBA EL PLAN GENERAL DE ORDENACION DE ARONA EN LOS AMBITOS DE COLINAS DE GUAZA Y RINCON DE LOS CRISTIANOS:

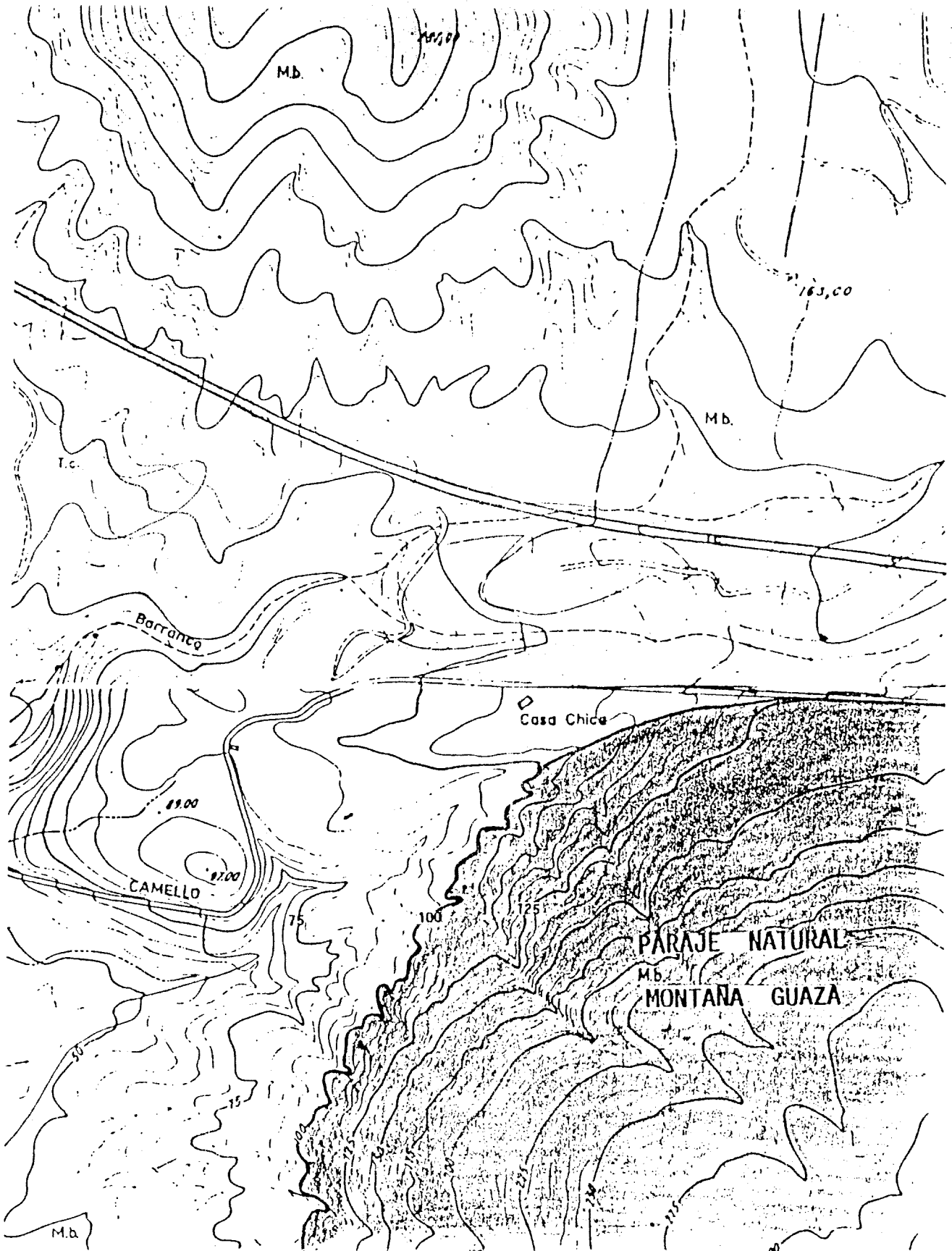

ANEXO I I

AL ACUERDO DE LA COMISION DE URBANISMO Y MEDIO AMBIENTE DE CANARIAS DE 26 DE OCTUBRE DE 1988, QUE APRUEBA EL PLAN GENERAL DE ORDENACION DE ARONA EN LOS AMBITOS DE COLINAS DE GUAZA Y RINCON DE LOS CRISTIANOS.

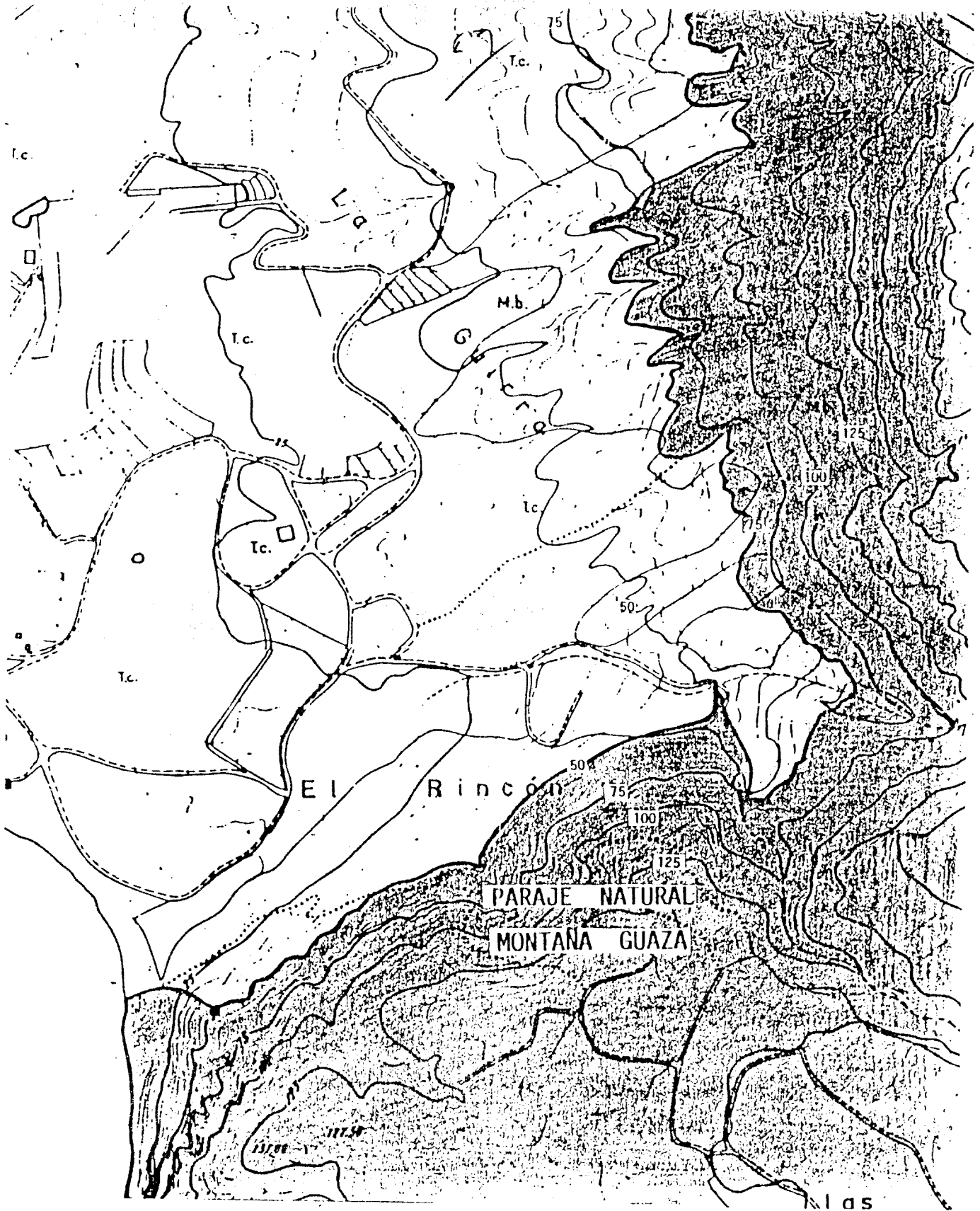

Consejería de Sanidad, Trabajo y Servicios Sociales

1388 *ANUNCIO de 11 de noviembre de 1988, de la Secretaría General Técnica, relativo a notificación de Resolución dictada por el Viceconsejero de Trabajo y Promoción de Empleo, resolviendo recurso de alzada interpuesto por la empresa "Promural, S.A."*.

En relación con recurso de alzada, interpuesto por la empresa "Promural, S.A.", y en su nombre y representación por Don Ignacio Javier Medina Hernández, contra Resolución de la Dirección General de Trabajo de 18 de agosto de 1986, se le notifica que, por el Viceconsejero de Trabajo y Promoción de Empleo, se ha dictado Resolución de 8 de septiembre ppdo., resolviendo el expresado recurso y dejando sin efecto la sanción de quinientas mil (500.000) pesetas, impuesta a la empresa por la Resolución de la Dirección General de Trabajo, por haber sido declarado inconstitucional el R.D. 2.347/85, de 4 de diciembre, que sirvió de fundamento legal a la sanción impuesta, sin perjuicio de que se levante nueva Acta a la empresa conforme a la normativa en vigor.

Lo que se hace saber, significándole que contra la misma, que agota la vía administrativa, podrá interponer recurso contencioso-administrativo ante la Sala de dicha Jurisdicción de la Audiencia Provincial de Santa Cruz de Tenerife, en el plazo de dos meses contados a partir del día siguiente a la publicación del presente anuncio, pudiendo, asimismo, interponer con carácter potestativo recurso de reposición o cualquier otro que estime procedente.

Santa Cruz de Tenerife, a 11 de noviembre de 1988.- El Secretario General Técnico, Daniel Prats Díaz.

1389 *ANUNCIO de 17 de noviembre de 1988, de la Secretaría General Técnica, relativo a notificación de Resolución dictada en expediente sancionatorio nº 139/88 incoado, a Don Domingo Pérez Vega, por la Dirección Territorial de Salud de Las Palmas de Gran Canaria.*

Hallándose en ignorado paradero Don Domingo Pérez Vega, a quien se le ha incoado, por la Dirección Territorial de Salud de Las Palmas de Gran Canaria, expediente sancionador nº 139/88, se le notifica que en el referido expediente, se ha dictado Resolución por la que se le sanciona con diez mil (10.000) pesetas de multa, por infracción de la normativa prevista en el artº. 18.7 y 6º.1 del Real Decreto 2.817/83 de 13 de agosto.

Lo que se hace saber, significándole que contra la misma podrá interponer recurso de alzada ante la Dirección General de Salud Pública de la Consejería de Sanidad, Trabajo y Servicios Sociales del Gobierno de Canarias, en el plazo de quince días contados a partir del día siguiente a la publicación del presente anuncio. Asimismo, se le hace saber que contra la resolución de alzada podrá interponer, en su caso, recurso contencioso-administrativo y cualquier otro que estime procedente.

Santa Cruz de Tenerife, a 17 de noviembre de 1988.- El Secretario General Técnico, Daniel Prats Díaz.

Consejería de Turismo y Transportes

1390 *ANUNCIO de 18 de noviembre de 1988, de la Secretaría General Técnica, relativo a la información pública del proyecto de "Reglamento de explotación de la Estación de Guaguas de Icod de los Vinos (Tenerife) y de las tarifas máximas de aplicar"*.

Por esta Consejería se ha procedido a la elaboración del proyecto de Reglamento de explotación de la Estación de Guaguas de Icod de los Vinos (Tenerife) y de las tarifas máximas de aplicación por utilización de la misma.

En virtud de lo establecido en el artº. 132 de la Ley 16/1987, de 30 de julio, de Ordenación de los Transportes Terrestres, se somete a información pública el citado proyecto por un plazo de quince (15) días hábiles, contados a partir del día siguiente al de la inserción del presente anuncio en el Boletín Oficial de Canarias, convocando expresamente a la misma, al Excmo. Cabildo Insular de Tenerife, al Ayuntamiento de Icod de los Vinos y a los concesionarios de líneas de transporte interurbano regular de viajeros por carretera con origen, parada o término en Icod de los Vinos.

El proyecto de Reglamento y de las tarifas máximas a aplicar se encuentra a disposición del público en las sedes de la Consejería de Turismo y Transportes, en calle Profesor Agustín Millares Carló, s/n, Edificio de Usos Múltiples, 6ª planta, de Las Palmas de Gran Canaria, y Avda. Tres de Mayo, s/n, Estación de Guaguas, de Santa Cruz de Tenerife.

Las Palmas de Gran Canaria, a 18 de noviembre de 1988.- El Secretario General Técnico, Francisco J. Alonso Valerón.